LE PETIT MOULINAIS

BRÈVES DE MOULINS | COMMUNE ASSOCIÉE DE MAULÉON

MAIRIE DE MAULÉON
Place de l'Hôtel de Ville
79700 Mauléon
05 49 81 17 00
mairie@mauleon.fr

Horaires d'ouverture :
Du lundi au jeudi
8h30-12h30 / 13h30-18h30
Vendredi et veille de jour férié
8h30-12h30 / 13h30-16h30

MAIRIE ANNEXE DE MOULINS
18 rue des Meuniers
Moulins, 79700 Mauléon
05 49 81 44 85
mairie-moulins@mauleon.fr

Horaires d'ouverture
Mardi : 13h30-16h30
Jeudi : 13h30-16h30
Vendredi : 14h30-16h30

www.mauleon.fr

EDITO

#43 I OCTOBRE 2026

L'automne s'installe doucement, apportant avec lui enfin des journées plus fraîches et les premières couleurs de la saison.

Après la parenthèse estivale, cette période de rentrée marque le retour à un rythme plus soutenu pour notre commune déléguée et ses associations.

Comme à son habitude, *Le Petit Moulinais* vous propose un numéro riche en informations locales. Je vous invite à en prendre connaissance et vous souhaite, à toutes et à tous, une très agréable lecture. Que cette nouvelle saison soit placée sous le signe de la convivialité, de la sérénité et de beaux projets partagés.

Michel-Pierre Dubois
Maire délégué de Moulins

LA RENTRÉE DES CARTABLES

Mardi 8 septembre, l'équipe éducative de l Ecole Notre Dame a organisé la rentrée des cartables.

Patrice, Clarisse, Lucie et Jérémy nous ont dévoilé le thème de l'année «l'ouverture sur le monde».

Tous les 4 étaient déguisés afin de représenter les continents.

L'APEL a ensuite offert un pot pour permettre aux nouvelles familles de rencontrer l'équipe éducative et les membres APEL.

Cette année, ce sont 57 élèves qui vont avoir le plaisir de découvrir les continents du monde.

L'APEL organise toujours sa collecte de papiers. Les 1ers samedis, tous les 2 mois, de 10h30 à 12h.

L'an passé, 13.8 tonnes ont été récoltées, pour un montant total de 689 euros.

L'APEL

UNE BELLE ASSEMBLÉE DE PRIÈRE À LA CORBELIÈRE

C'est dans un cadre magnifique, lieu de dévotion à la Vierge Marie, qu'une cinquantaine de personnes se sont retrouvées pour célébrer la Fête de la Nativité de la Vierge (8 septembre) et partager un beau moment de prière, le Dimanche 6 Septembre 2026.

Chacun avait pensé à apporter son petit pliant, et c'est ainsi que, confortablement installés en pleine nature, nous avons pu vivre cette célébration dans une ambiance à la fois simple, chaleureuse et conviviale.

L'équipe du JEL (jeune équipe liturgique) a accompagné la célébration avec beaucoup d'enthousiasme et de cœur.

Autour d'elle, les musiciens ont donné une belle énergie à ce moment de partage : deux guitaristes, deux pianistes, trois percussionnistes et deux chanteuses ont uni leurs talents pour faire résonner les chants dans ce magnifique écrin de verdure.

Au-delà de la célébration elle-même, ce fut surtout un beau moment de rencontre, de partage et de communion, où chacun a pu apporter sa présence, sa voix et son énergie.

Un grand merci à toutes celles et ceux qui ont contribué à la réussite de cette belle journée, que ce soit par l'organisation, la musique, les chants ou tout simplement par leur présence.

Cette belle tradition mérite de se poursuivre, donc nous nous retrouverons à nouveau, l'an prochain à La Corbelière le dimanche 5 septembre 2027, pour vivre ensemble un nouveau et beau moment de prière, de musique et de fraternité !

YAMAHA

L’ACAM, LES JOURNÉES DU PATRIMOINE

Cette année encore, le musée a eu le plaisir et l’honneur d’ouvrir ses portes tout au long du week-end des Journées du Patrimoine.

Un véritable succès, avec plus de 210 visiteurs, dont certains sont venus de loin, spécialement pour découvrir le musée.

Nos trois compères ont une nouvelle fois eu le plaisir de partager leur passion avec de nombreux visiteurs, curieux, passionnés et toujours très intéressés par les histoires et les objets présentés au musée.

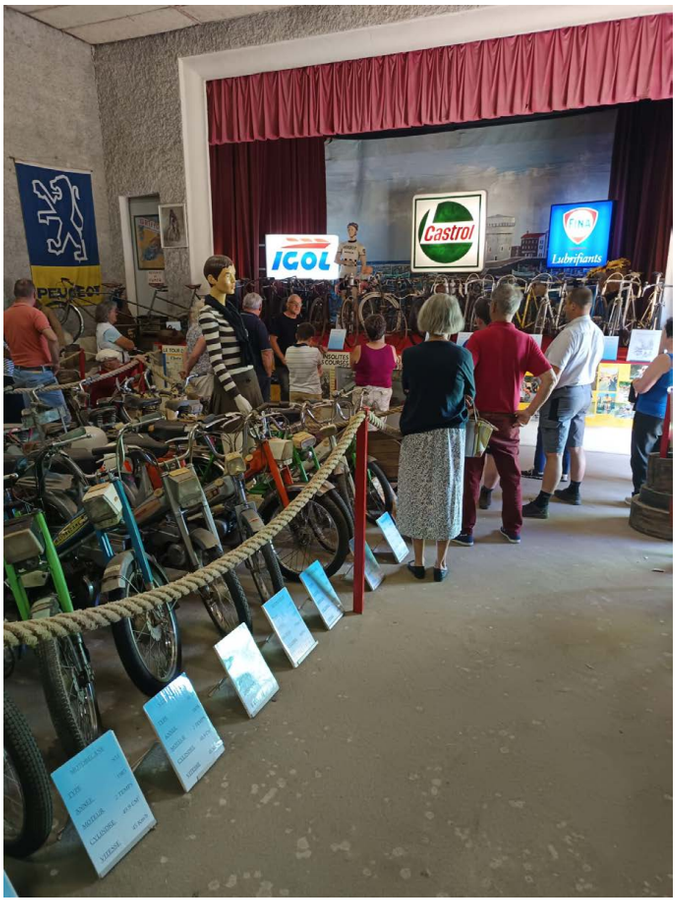

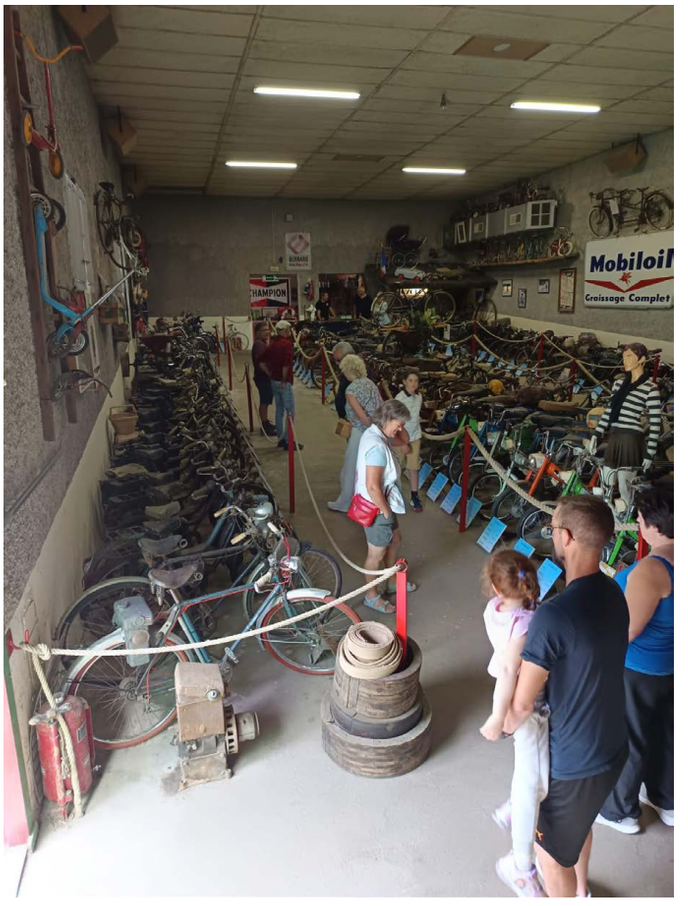

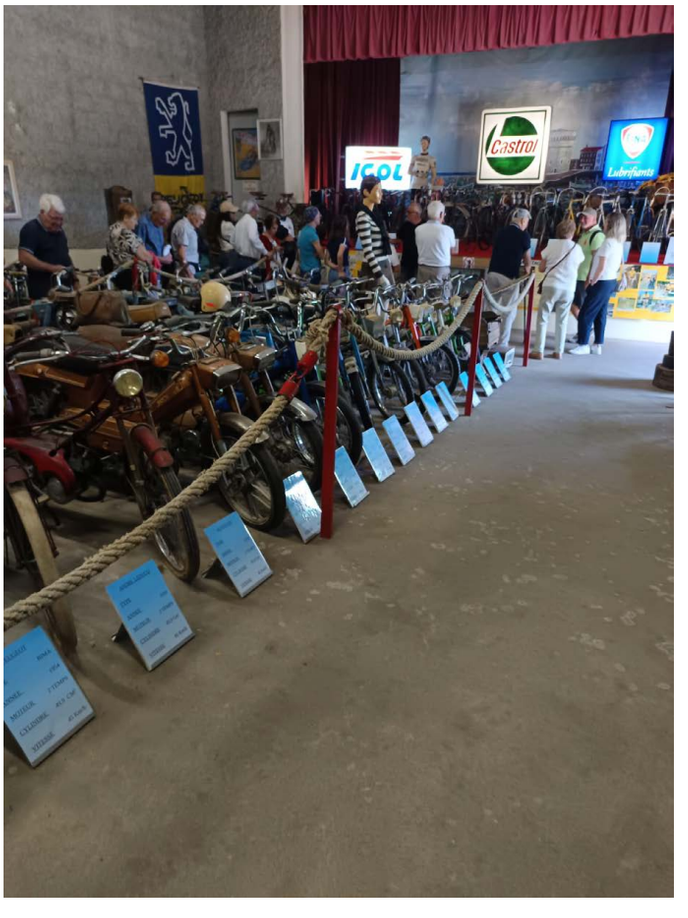

🌊 UNE SORTIE INOUBLIABLE À O'GLISS PARK !

Le 30 août dernier, les jeunes du Foyer des Jeunes de Moulins ont profité d'une belle journée estivale à O'Gliss Park, en Vendée ! 💥

Sous un magnifique soleil, nos jeunes ont pu pleinement profiter du parc en formule VIP, avec transats pour se détendre et accès rapide aux toboggans pour encore plus de sensations ! 🤸‍♀️💦

Au programme : rires, glissades, bonne humeur et convivialité… Tous les ingrédients étaient réunis pour passer une journée mémorable et clôturer l'été en beauté ! 😎

Cette sortie a été rendue possible grâce aux différentes actions menées tout au long de l'année, mais aussi grâce à la mobilisation et au soutien des habitants de Moulins.

👉 Un grand merci à toutes celles et ceux qui, ont contribué à la réussite de leur projet !

📢 La dynamique du Foyer des Jeunes se poursuit également avec une belle progression des adhésions. À la suite de l'Assemblée générale qui s'est tenue à la mi-septembre, 26 jeunes viennent de rejoindre le foyer, contre 16 l'année précédente.
Cette progression témoigne de l'intérêt grandissant des jeunes pour les rencontres, les activités et les projets proposés au sein de notre commune. Elle souligne également l'importance de leur offrir des espaces de rencontre, d'échange et de convivialité.

Le foyer des jeunes

BIBLIOTHÈQUE – FORMATION DÉSHERBAGE

Qu’est-ce que le désherbage pour une bibliothèque ?

C’est avant tout une opération qui est décrite par la loi (N°2021-1717 du 21/12/2021, dite “Loi Robert”). L’article L.310-5 dit: « Les collections des bibliothèques des collectivités territoriales ou leurs regroupements qui relèvent du domaine privé mobilier de la personne publique propriétaire sont régulièrement renouvelées et actualisées ».

Le désherbage consiste essentiellement à retirer d’une bibliothèque tous les ouvrages périmés, usés, abimés, très peu prêtés…

Pour bien comprendre cette opération, le Réseau de l’Agglo2B et la MDDS (Médiathèque Départementale des Deux-Sèvres) ont organisé un atelier sur ce sujet. Et c’est le mercredi matin 23 septembre à Moulins qu’a eu lieu cet atelier. Sept personnes de bibliothèques communales, Saint-Aubin de B., Combrand, La Forêt-sur-S., La Petite-Boissière et Moulins bien sûr, ont participé à celui-ci. Cette petite formation était dirigée par une personne de l’Agglob2B et une de la MDDS.

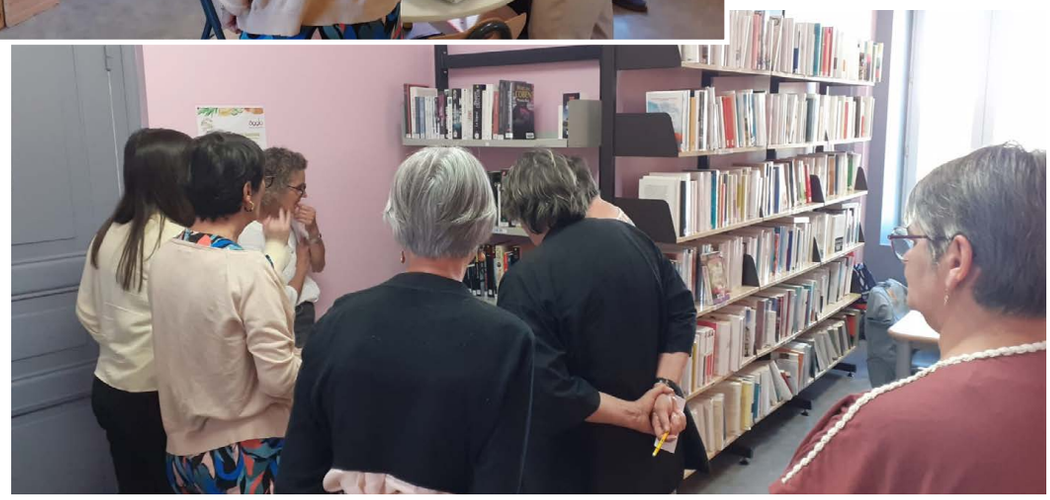

N’hésitez pas à venir prendre une carte d’adhérent, c’est gratuit, vous trouverez à la bibliothèque de nombreux styles de documents : des BD aux documentaires, en passant par les romans, et aussi pour tous les âges. Et si vous ne trouvez pas votre bonheur, il y a possibilité de réserver dans les autres bibliothèques du Réseau de l’Agglo2B qui nous les font parvenir.

Et aussi, si devenir bénévole vous intéresse, nous vous accueillerons volontiers. Vous pouvez prendre contact avec la mairie ou passer pendant les heures d’ouverture de la bibliothèque.

Les bénévoles de la bibliothèque

LE CERCLE DES MEUNIERS – MERCI !

Notre nouveau rendez-vous convivial a rencontré un joli succès ! 🎉
Une petite centaine de Meuniers réunis pour cette première édition ! 😊

Merci à toutes et tous pour votre présence, votre bonne humeur, et ce moment partagé !

Voici quelques photos de cette première rencontre, histoire de garder un petit souvenir de cette belle soirée !

Et vu le succès… forcément, on remet ça ! 😜

Prochain rendez-vous : **samedi 10 janvier 2027**

Des flyers seront prochainement distribués pour vous donner toutes les informations.

Que vous étiez là ou que vous ayez manqué cette première édition, on vous attend pour continuer à faire vivre Le Cercle des Meuniers ! 🍻

Merci à vous, et à très bientôt !

Le Comité des Fêtes de Moulins

TOURNOI DE PALETS : UNE 5ÈME ÉDITION RÉUSSIE !

Le Comité des Fêtes a organisé la 5e édition de son traditionnel tournoi de palets. Une fois encore, les habitants de Moulins ont répondu présents puisque l'événement affichait complet !

Dans une ambiance chaleureuse, conviviale et familiale, les participants ont partagé un excellent moment autour de la compétition. Félicitations aux vainqueurs et un grand merci à tous les joueurs et bénévoles qui ont contribué au succès de cette belle journée.

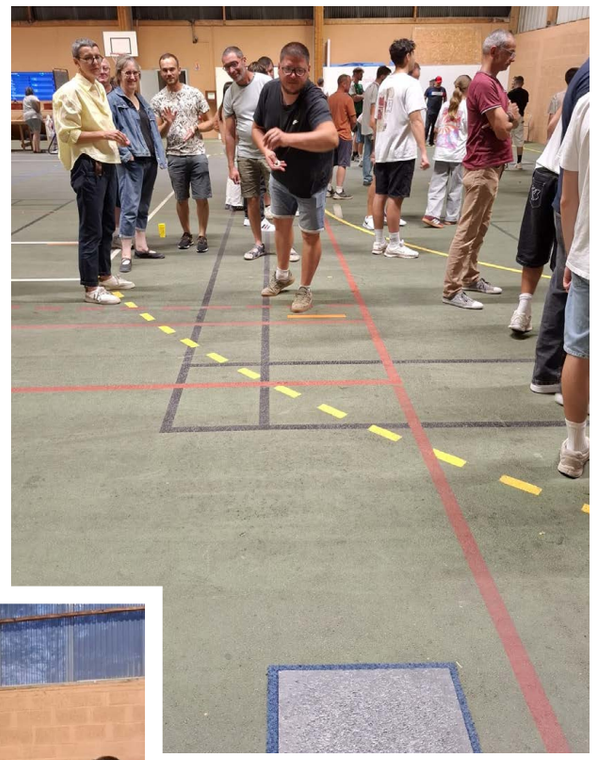

Rendez-vous l'année prochaine pour une nouvelle édition !
🎉🏆

Le Comité des Fêtes de Moulins

LE RETOUR GAGNANT DU REPAS DES AINÉS

Le premier repas des aînés organisé à Moulins depuis sept ans s’est tenu le 3 octobre.

À cette occasion, 35 aînés, des élus et des membres de la commission consultative se sont retrouvés autour d’un repas convivial, partagé en chansons et dans la bonne — voire la très bonne — humeur. La soirée s’est achevée avec des parties de cartes.

CRISTALINE

COLLECTE DE PHOTOS, D'ARTICLES JOURNAUX, D'AFFICHES …

L'association « Passé-Présent-Futur (PPF) » a, pour l'année prochaine, un projet d'exposition photos sur Moulins. Cette exposition regroupera divers thèmes sur la vie de Moulins au **20e siècle** : école, vie économique, sports et loisirs, agriculture, paroisse, associations etc.
Déjà en possession de plusieurs centaines de photos, l'association aimerait compléter sa collection qui fait partie **du patrimoine moulinais**.

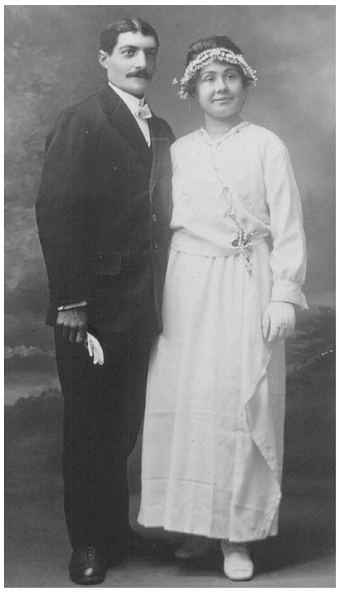

Si vous possédez des photos qui pourraient contribuer à cette collection, le PPF serait heureux de les recevoir. Si vous ne voulez pas vous en séparer, nous pourrons (même les négatifs et diapositives) les numériser et vous les restituer.
Quelques exemples de photos souhaitées jusqu'à l'an 2000 (avant le numérique) : Kermesses - photos de vacances : ruche, colonies, camps, camping, « road-trip » à vélo, voiture, camping-car - Travaux agricoles - fêtes locales – commerces – artisans – mariages : défilés, photos de mariés – photos du bourg, des fermes et autres endroits – etc, voir les quelques photos qui accompagnent cet article

Cette liste n'est pas exhaustive et peut-être avez-vous des photos qui vous paraissent représentées le patrimoine moulinais qui ne sont pas dans celle-ci.
Bien sûr si vous avez des **photos numériques** et que vous voudriez partager, l'association est preneuse.
Nous recherchons aussi des **articles de journaux**, anciens comme récents, sur Moulins.

Peut-être avez-vous aussi des **anciennes affiches** sur les manifestations locales.
Et si vous êtes tentés de participer à ce projet, vous serez les bienvenus. En général nous nous réunissons le mardi matin 10h30 salle N-D, ancienne cure.

Si vous voulez plus de renseignements, contactez-nous au 06 79 86 63 84, ou par mail : **ppf.moulins79@gmail.com**

4/2/91

MAULEON

EXPOSITION

La commune de Moulins se sent pousser des ailes

Animation non-stop samedi après-midi où a été présenté le Moulins d'hier, d'aujourd'hui et de demain. Cette commune du Pays Mauléonnais a, en tout cas, des atouts pour aborder l'avenir.

M.Davoust, maire-délégué, l'avait dit : « *Ce sera une belle présentation de notre commune* ». Le pari, s'il était audacieux, a obtenu une participation active de la population. Et le résultat est de qualité.

Prenons les associations. Leurs présentations (sous forme de panneaux) furent très complètes. Mention à la fanfare des Meuniers, avec son chef d'orchestre Joseph Bitton, dit Popeye et un tout jeune, Jérémy Ferchaud 5 ans. M.Bitton nous a notamment montré quelques articles sur cette fanfare, dont un datait du 22 août 1958, paruit dans « Le Courrier de l'Ouest ».

Moulins, c'est aussi l'industrie, avec pour 1991, deux implantations : l'entreprise OTC (ourlage et confection) et la société Eurostrat dans les anciens bâtiments Delaunay.

Moulins, c'est encore son schéma d'aménagement urbain. L'architecte, M.Marlet, auteur du projet de rénovation du centre-bourg, a expliqué qu'il fallait montrer une image dynamique de Moulins, tout en respectant l'idée du Bocage.

Moulins, c'est également son maire-délégué qui déclare : « *Aujourd'hui, ce grand rassemblement va permettre à tout de mieux se connaître. Et au travers de cette exposition, apporter une information* ».

Moulins, c'est l'avenir qui se prépare. Témoin, cet exemple de reconversion avec M.Didier Hérault, 55 ans. « *Depuis 27 ans, je suis réparateur de machines agricoles. Du fait de la crise, j'ai été obligé de me reconvertir. Je viens de fabriquer cinq prototypes de remorques utilitaires (elles peuvent être aussi adaptées pour transporter des animaux, motos). Reste qu'il faut maintenant les commercialiser* ».

Samedi, Moulins était en fête. A la salle omnisports, où s'est faite cette présentation, M.Davoust a accueilli de très nombreuses personnalités dont le conseiller général, M.Sourisseau, le député-suppléant, M.Paillé, le maire de Mauléon, M.Marolleau, des maires-délégués, des représentants de la gendarmerie et des pompiers.

La fanfare des Meuniers de 5 ans à…

M.Hérault, avec l'appui du maire délégué, M.Davoust, s'est reconverti dans la fabrication de remorques.

REPAS DES CLASSES 61, 62 ET 63

Les classes 61, 62 et 63 se sont retrouvées au restaurant La Petite Marmite pour partager une journée placée sous le signe de la convivialité et de la bonne humeur.

La journée a commencé par un apéritif, suivi d'un délicieux déjeuner dans une très bonne ambiance. Après le repas, les participants ont profité d'une agréable promenade et de quelques parties de cartes et de pétanque, dans la joie et la bonne humeur.

Pour terminer cette belle journée, une petite collation a été partagée en soirée, permettant à chacun de prolonger ces moments d'échange, d'amitié et de chansons accompagnés par nos guitaristes Alain, Martial et Gilles.

Une journée réussie, riche en sourires, en souvenirs et en convivialité, qui a fait le bonheur de tous les participants !

Jean-Guy Jeanneau

De gauche à droite : Anne-Marie PRISSET, Marie-Francoise MECHINEAU, Patrice GARNIER, Patricia JOTTREAU, Philippe FAVREAU

De Gauche à droite 1er rang : Marie-Christine BERTAUD, Nicoles VITET, Jocelyne SAUVAGE, Alain TURPAULT
2ème rang : Michel BARON, Remy BENETREAU, Martial RIVRON, Gilbert MENARD

De gauche à droite 1er Rang : Marie-Claire LE DOUARAN, Thérèse RECOTILLON, Marie-Line AMALFITANO, Monique MORISSET, Patricia GRAVELEAU, Micheline GUITON
2ème rang : Roseline BRUNET, Remy BERTAUD, Bernard ROBINEAU, Gilles MENARD, Jean-Guy JEANNEAU

MOULINS, DU CHAMP À L'ASSIETTE - PORC BIO

MOULINS, DU CHAMP À L'ASSIETTE - MIEL

LES DOUCES MIELLÉES

Miel

	250g	500g	1kg
Miel de printemps crémeux	4,00 €	6,50 €	12,00 €
Miel de fleurs de mai	5,00 €	8,00 €	
Miel de forêt liquide	4,50 €	7,00 €	13,00 €
Miel d'été crémeux	4,50 €	7,00 €	13,00 €
Miel & noisettes	5,00 €	8,00 €	

Contact :
Florent CRETIN
EI Les douces miellées
lesdoucesmiellees@gmail.com
Tél. : 06 47 01 50 74

Monsieur CRETIN est également présent **tous les samedis matins** de 10h à 12h sous les halles de Mauléon avec d'autres producteurs.

N'hésitez pas à lui envoyer un mail ou l'appeler pour davantage d'informations.

INFORMATIONS DIVERSES ...

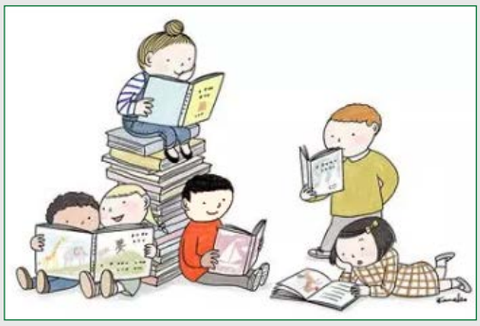

La bibliothèque de Moulins est ouverte tous les **vendredis soirs de 16h00 à 18h30.**

Cet été l'étanchéité de la toiture de l'église a été revue et réparée.

Si vous avez connaissance de personnes ne recevant pas Le Petit Moulinais, elles peuvent envoyer un mail à mairie-moulins@mauleon.fr ou passer à la mairie annexe les mardis (13h30-16h30), jeudis (13h30-16h30) et vendredis (14h30-16h30).

Ne restez pas isolé(e)

SIGNALEZ-VOUS

INSCRIVEZ-VOUS OU VOS PROCHES SUR LE REGISTRE COMMUNAL DES PERSONNES VULNÉRABLES

CCAS
CENTRE COMMUNAL D'ACTION SOCIALE DE MAULÉON

QUI EST CONCERNÉ ?

Le registre s'adresse prioritairement aux personnes vivant à domicile :

- Âgées de 75 ans et plus
- En situation de handicap, quel que soit leur âge

Cependant, toute personne qui le souhaite et qui estime avoir besoin d'un suivi particulier peut demander à y figurer, quel que soit son âge ou sa situation.

POURQUOI S'INSCRIRE ?

En cas d'alerte liée à :

- une canicule, au grand froid
- une crise sanitaire,
- ou tout autre événement nécessitant une prise en charge spécifique,

les agents du CCAS de Mauléon contactent les inscrits afin de s'assurer de leur sécurité et de leurs besoins éventuels en cas d'événements nécessitant une vigilance accrue.

COMMENT S'INSCRIRE ?

L'inscription est simple, rapide et totalement confidentielle.

Vous pouvez :

- Appeler le CCAS au 05 49 81 84 84
- Remplir le formulaire en ligne sur le site de la mairie : www.mauleon.fr

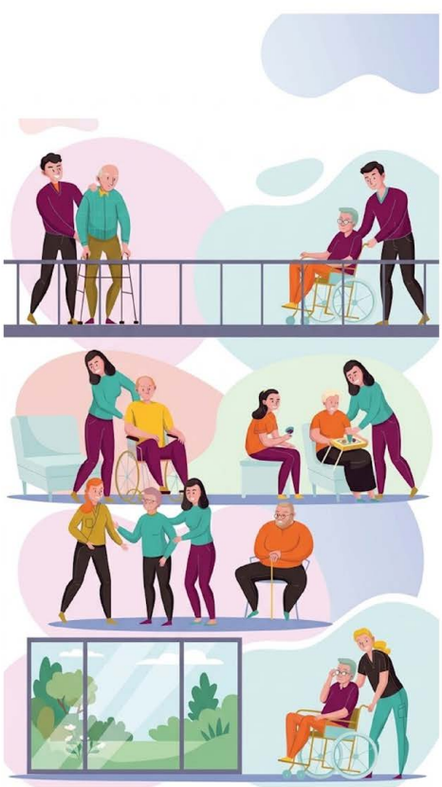

Attention de faux agents recenseurs sont passés à Moulins, il n'y a aucun recensement en cours ou à venir. Aucune personne de la mairie ou de l'agglo2B ne passera non plus chez vous...

IMPORTANT ATTENTION INFORMATION

COMMÉMORATION DU 11 NOVEMBRE : MOULINS À L'HONNEUR CETTE ANNÉE

À l'occasion du 108e anniversaire de l'Armistice de 1918, l'UNC et la commune de Moulins auront l'honneur d'accueillir la cérémonie commémorative du canton de Mauléon.

Chaque année, ce temps de mémoire marque l'hommage indispensable des français aux combattants de la Grande Guerre, ainsi qu'à tous ceux qui sont tombés pour la France.

Accueillir ce rassemblement cantonal sur notre commune est un moment fort.

Nous invitons chaleureusement l'ensemble des Moulinaises et des Moulinais (familles, jeunes et plus agés), **à venir nombreux** assister à cette cérémonie.

Votre présence sera le signe de notre respect collectif envers nos morts pour la France et de notre attachement au devoir de mémoire.

- Mercredi 11 novembre 10h00 début de l'office religieux en l'église de Moulins.
- 11h00 Monument aux morts, place de la mairie, pour la cérémonie.
- 11h45 Salle omnisports pour le verre de l'amitié.

Les déplacements de l'église à la place de la mairie puis à la salle omnisports se feront en cortège, route bloquée.

Deux citations liées aux commémorations:

> Le général Charles de Gaulle : « Un peuple qui oublie son passé n'a pas d'avenir »

> Clémenceau, le Père la Victoire : « Ils ont des droits sur nous »

EVÈNEMENTS À VENIR

Oct.	Vendredi	30 Oct.	Soirée Halloween (école/APEL)
Nov.	Mercredi	11 Nov.	Commémorations de l'armistice à Moulins
	Dimanche	15 Nov.	Rando des Meuniers
Dec.	Vendredi	18 Dec.	Fête de Noël (école/APEL)
Janv.	Vendredi	15 Janv.	Voeux à Moulins, 19h30 Salle Augustine Vion
Mars	Samedi	20 Mars	Disco +30